



RACCOLTA ARCHEOLOGICA VILLA SAVORGNAN DI LESTANS (PN)

Apertura al pubblico:
Durante le mostre in Villa e al
Sabato dalle ore 16.00 alle 18.00
Per visite guidate: Telefono 0427-789111



Gruppo Archeologico
"Archeo 2000"
Lestans (PN)

Cenni storici

La “Raccolta Archeologica”, inaugurata dal Comune di Sequals nel Dicembre 1991 su autorizzazione della Soprintendenza ai B.A.A..A.A.S. del Friuli Venezia Giulia, è la sintesi delle conoscenze storico-archeologiche del territorio compreso fra il Meduna e il Tagliamento della Pedemontana Spilimberghese. I reperti in mostra sono il frutto del lavoro di ricerca sul territorio del Gruppo Archeologico “Archeo 2000” e da scavi archeologici autorizzati dalla Soprintendenza.

I Comuni dell’area della Raccolta sono quelli di Meduno, Sequals, Travesio, Castelnovo Pinzano al Tagliamento e parziali aree a nord del Comune di Spilimbergo.

La mostra è interessante per le sue testimonianze che spaziano da quelle più antiche del paleolitico medio, mesolitico, neolitico, a quelle storiche di Epoca Romana, Altomedioevale, e Medioevale.

Preistoria e protostoria

Anche se i materiali presenti sono frutto in gran parte da raccolte di superficie e con scarsi supporti scientifici di scavi stratigrafici, la quantità e qualità degli strumenti in selce e la ceramica sono stati studiati e forniscono nuove e interessanti conoscenze sulla presenza dell’uomo in epoca preistorica.

Sino agli anni 80, le uniche conoscenze scientifiche provate erano i risultati degli scavi archeologici nelle Grotte Verdi di Pradis in Comune di Clauzetto; negli ultimi 15 anni, la situazione è cambiata, dovuta anche ad un continuo e importante lavoro di prospezione archeologica svolto dai volontari del Gruppo Archeo 2000.

Reperti litici del mesolitico provengono dal “Pra Feletta” e Valinis di Meduno, e dall’Ancona della Santissima di Travesio



Sequals loc. Cunizei
Olla X sec. a.C.



Pinzano Loc. Pontaiba
Punta di freccia (Eneolitico)

Il neolitico e l'eneolitico sono testimoniati da numerosi reperti lineari provenienti da varie località di Borgo Ampiano e Valeriano, da Sequals, nord di Gaio di Spilimbergo.

Da una scolina di bonifica di Borgo Ampiano proviene un'olla quasi intera del bronzo antico.

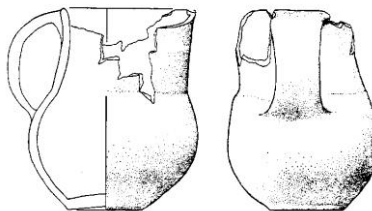

Pinzano loc. Borgo Ampiano
Olla eneolitica.

L'Epoca Romana

Di epoca romana si possono ammirare vari corredi tombali provenienti dalle necropoli di epoca imperiale di Lestans e da Borgo Ampiano, costituiti da fibule del tipo *Kraftigprofilierete fibeln*, *Aucissa*, *Gurina*, con assi in bronzo di Claudio, Nerone, Traiano, Adriano; alcuni anelli con corniole (una raffigurante Minerva), balsamari in vetro e ollette.

Sono esposte lucerne "*firmalampen*" a canale aperto con marchio APRIO, FORTIS, FRONTO, LUCIUS,

Provenienti da un saggio di scavo del Castello di Pinzano al Tagliamento sono esposti frammenti di anfore del tipo Dressel 6A, delle quali, una con cartiglio "A.Q.G.."

Da Meduno, loc. Ciago sono esposti i reperti rinvenuti dallo scavo di una villa romana (III-IV sec. d. C.) tra i quali spicca un'interessante fibula di un guerriero a cavallo, una lucerna e alcune campanelle in bronzo.



Lestans, Necropoli di Via dei Tigli
Corredo tomba II sec. d.C.

Epoca altomedioevale:

Testimonianze del Medioevo del Friuli Occidentale sono per eccellenza i numerosi castelli pedemontani, e le antiche chiese e oratori.

I castelli pedemontani, sono una miniera importante di informazioni e la loro collocazione in altura offre oltre ai resti monumentali spunti interessanti per passeggiate naturalistiche.

Recenti scavi e saggi hanno fornito testimonianze di frequentazioni precedenti di Epoca romana e Altomedioevale. Ciò dimostra l'importanza assunta da alcuni siti strategici posti in altura a controllo di guadi e strade (un esempio è il castello di Pinzano interessato da un insediamento di epoca Romana)

Da Col monaco di Castelnovo, proviene un elemento di cintura con decorazione ageminata di epoca longobarda (durante lo scavo delle fondazioni per la ricostruzione della chiesa, post-terremoto, erano emersi parecchi embrici di Epoca Romana)

Dai pressi dell' Oratorio di S. Zenone di Lestans, provengono una placchetta Carolingia raffigurante "*i Re Magi da Erode*" e un crocefisso in bronzo.

(IX-X sec. copie di originali presso Museo Nazionale di Cividale).

Epoca medioevale e rinascimentale:

Sono esposti numerosi reperti provenienti dai castelli di Toppo, Pinzano e Solimbergo, nonché reperti ceramici rinascimentali da uno scavo archeologico di una discarica di una fornace rinascimentale di Castelnovo del Friuli loc. Cruz



Lestans, Loc. S:Zenone
Placchetta in bronzo con Erode ed I Re magi
IX sec. d.C.
Disegno F.Serafini



Castello di Solimbergo
Fibula di Köttlach X-XI sec.



Castello di Solimbergo
Olla XV sec.